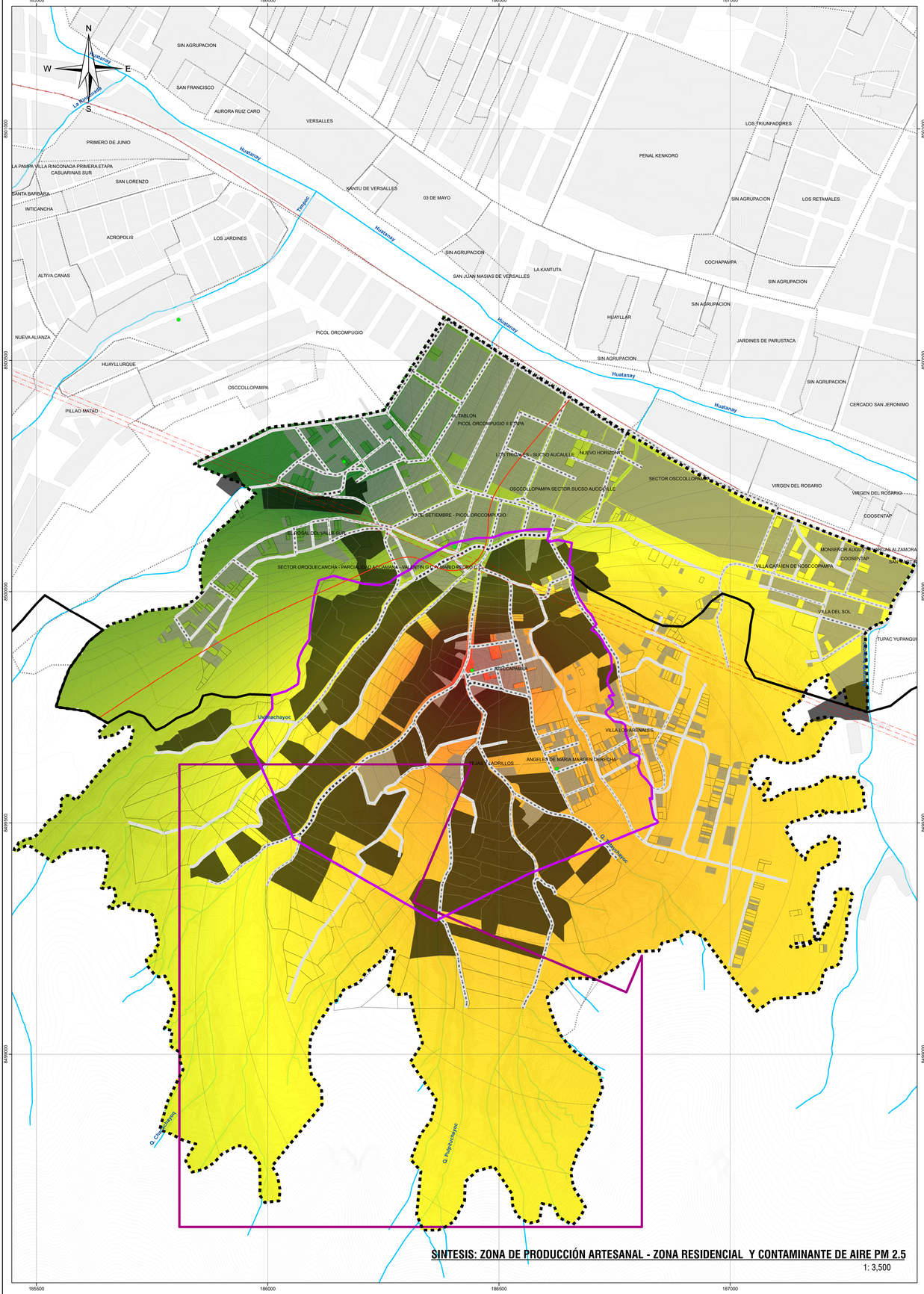

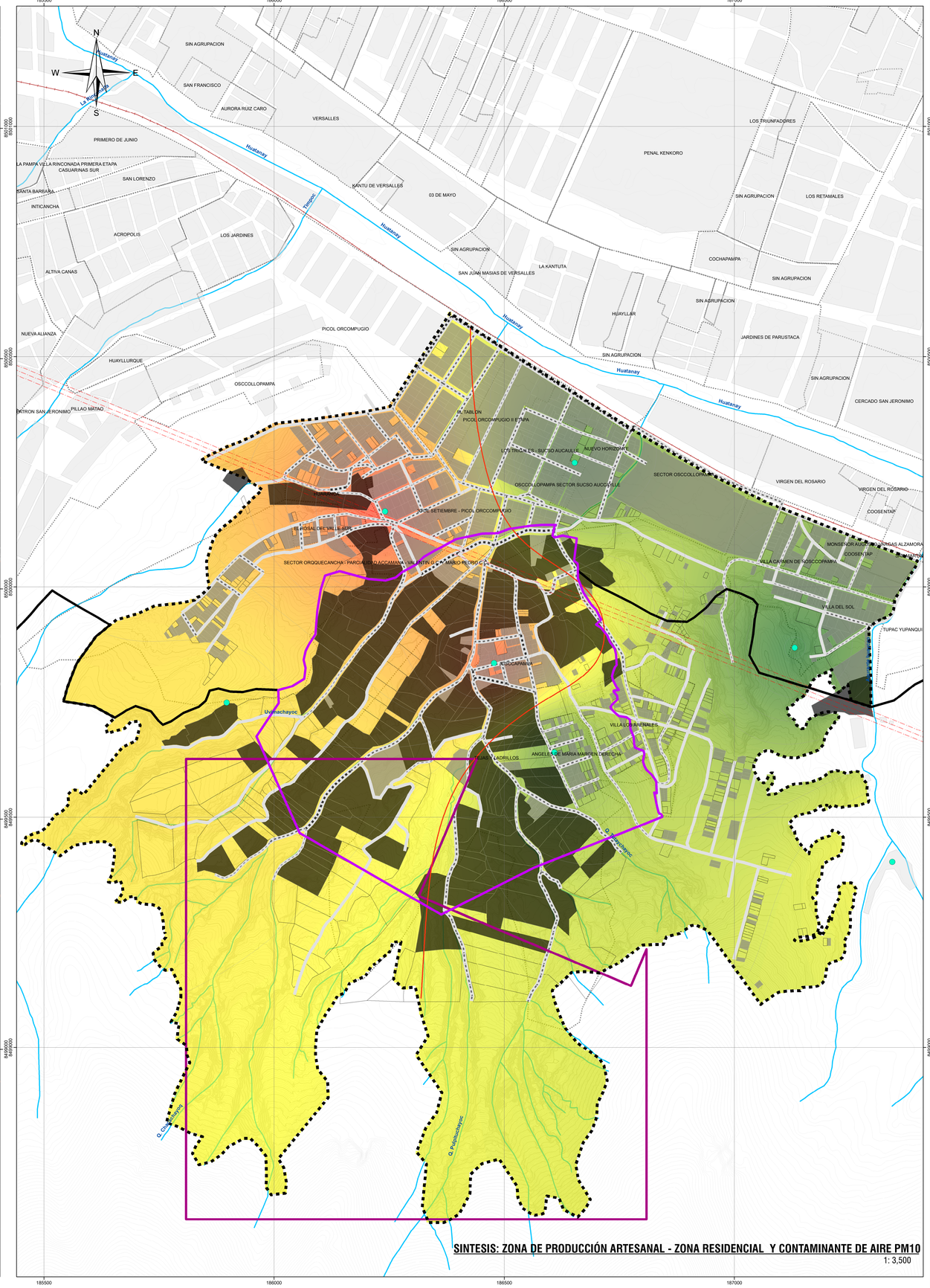

UBICACIÓN DISTRITAL

LOCALIZACIÓN ZRESJ01

LEYENDA GENERAL

- ZONA DE REGLAMENTACIÓN ESPECIAL
- AMBITO DE INTERVENCION
- BORDE URBANO
- OCUPACION ACTUAL EN EL AMBITO
- AREAS DE APORTE
- LOTES
- MANZANAS ENTORNO URBANO
- AGRUPACIONES_URBANAS
- QUEBRADA
- FRAILA DE ALTA TENSION
- CURVA MAYOR
- CURVA MENOR
- FERROCARRIL

USO DE SUELO

- LOTE RESIDENCIAL
- LOTE LADRILLERO
- SIN USO

TIPO DE OCUPACION DE VIA

- SIN OCUPACION
- LEVE
- MODERADA
- SEVERA

CONTAMINANTE DE AIRE PM2.5 OEFA 2018

- DISTRIBUCIÓN DEL CONTAMINANTE
- SOBREPASA ECA AIRE PM2.5 (50)
- PUNTOS DE MONITOREO

VALOR PM2.5 (ug/m3)

High : 79.1677
Mid : 57.09
Low : 35.0108

CONTAMINANTE DE AIRE PM10

- DISTRIBUCIÓN DEL CONTAMINANTE
- SOBREPASA ECA AIRE PM10 (100)
- PUNTOS DE MONITOREO

VALOR PM10 (ug/m3)

High : 107.941
Mid : 100.45
Low : 92.9506

POBLACIÓN EXPUESTA A LA CONTAMINACION POR PARTICULAS PM2.5

	ZRE		INFLUENCIA		AMBITO	
	AREA RESIDENCIAL	AREA DE PRODUCCIÓN	AREA RESIDENCIAL	AREA DE PRODUCCIÓN	AREA RESIDENCIAL	AREA DE PRODUCCIÓN
POBLACIÓN FUERA DEL ESTANDAR DE CALIDAD AMBIENTAL	999	686	2233	90	3232	776
POBLACIÓN DENTRO DEL ESTANDAR DE CALIDAD AMBIENTAL	38	0	2180	28	2218	28

POBLACIÓN EXPUESTA A LA CONTAMINACION POR PARTICULAS PM2.5

- POBLACIÓN DENTRO DEL ESTANDAR DE CALIDAD AMBIENTAL
- POBLACIÓN FUERA DEL ESTANDAR DE CALIDAD AMBIENTAL

POBLACIÓN EXPUESTA A LA CONTAMINACION POR PARTICULAS PM10

	AREA RESIDENCIAL	AREA DE PRODUCCIÓN	AREA RESIDENCIAL	AREA DE PRODUCCIÓN	AREA RESIDENCIAL	AREA DE PRODUCCIÓN
POBLACIÓN FUERA DEL ESTANDAR DE CALIDAD AMBIENTAL	670	177	1351	86	2021	263
POBLACIÓN DENTRO DEL ESTANDAR DE CALIDAD AMBIENTAL	367	509	3062	32	3429	541

POBLACIÓN EXPUESTA A LA CONTAMINACION POR PARTICULAS PM10

- POBLACIÓN DENTRO DEL ESTANDAR DE CALIDAD AMBIENTAL
- POBLACIÓN FUERA DEL ESTANDAR DE CALIDAD AMBIENTAL

ESCALA GRÁFICA

0 25 50 100 150 200 250 300 M

SISTEMA DE COORDENADAS:
WGS 1984 UTM Zone 19S
Projection: Transverse Mercator
Datum: WGS 1984
False Easting: 500,000.0000
False Northing: 10,000,000.0000
Central Meridian: -69.0000
Scale Factor: 0.9996
Latitude Of Origin: 0.0000
Units: Meter

MUNICIPALIDAD PROVINCIAL DE CUSCO

GERENCIA DE DESARROLLO URBANO Y RURAL

PLAN ESPECIFICO ZRESJ01

PROYECTO: "MEJORAMIENTO Y RECUPERACIÓN DE LAS CONDICIONES DE HABITABILIDAD URBANA EN 41 ZONAS DE RECLAMENTACIÓN ESPECIAL DE LA PROVINCIA DE CUSCO"

ZONA: ZONA DE REGLAMENTACIÓN ESPECIAL

MAPA: SÍNTESIS IMPACTO DE LA ACTIVIDAD PRODUCTIVA (AIRE)

FUENTE:
- INEI
- PDM 2018-2038 CUSCO
- PDU 2013-2023 CUSCO

ELABORADO POR: EQUIPO TECNICO PMA1290

ESCALA: 1: 3,500

CON LIMITES TERRITORIALES EN EL PRESENTE DOCUMENTO SON REFERENCIALES

FECHA: JUNIO-2021

CÓDIGO: MP-FC 26